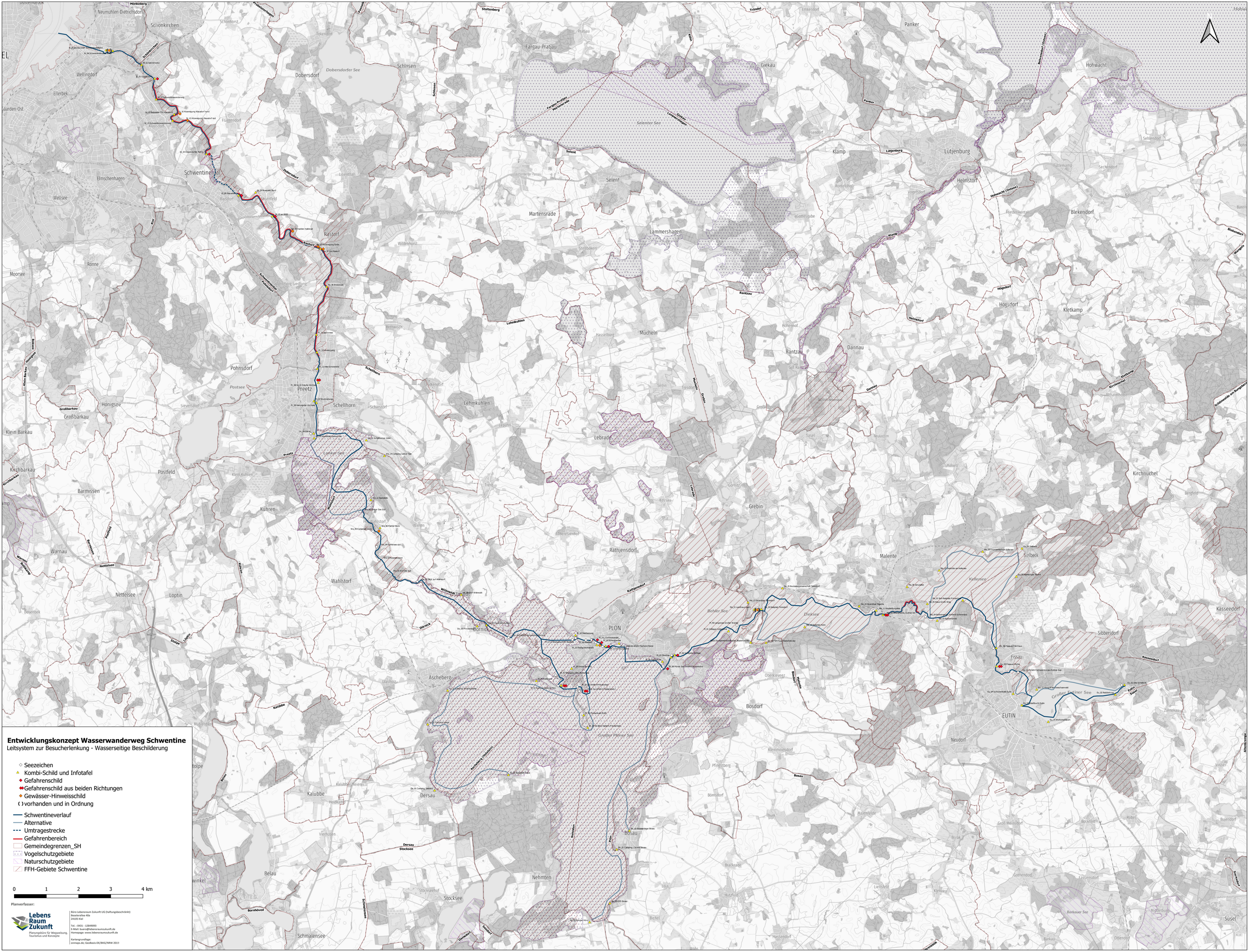
Entwicklungskonzept Wasserwanderweg Schwentine
Leitsystem zur Besucherlenkung - Wasserseitige Beschilderung
Seezeichen
Kombi-Schild und Infotafel
Gefahrenschild
Gefahrenschild aus beiden Richtungen
Gewässer-Hinweisschild
( ) vorhanden und in Ordnung
Schwentineverlauf
Alternative
Umtragestrecke
Gefahrenbereich
Gemeindegrenzen_SH
Vogelschutzgebiete
Naturschutzgebiete
FFH-Gebiete Schwentine
0
1
2
3
4 km
Planverfasser:
Lebens Raum Zukunft
Planungsbüro für Wegweisung, Tourismus und Konzepte
Büro Lebensraum Zukunft UG (haftungsbeschränkt)
Beselerallee 40a
24105 Kiel
Tel.: 0431 - 12849093
E-Mail: buero@lebensraumzukunft.de
Homepage: www.lebensraumzukunft.de
Kartengrundlage:
onmaps.de; GeoBasis-DE/BKG/NRW 2019
Neumühlen-Dietrichsdorf
Schönkirchen
Wellingdorf
Ellerbek
Dobersdorf
Dobersdorfer See
Schlesen
Fargau-Pratjau
Giekau
Panker
Hohwacht
Salenter See
Klamp
Lütjenburg
Helmstorf
Blekendorf
Schwentinental
Elmschenhagen
Wellsee
Rastorf
Martensrade
Selent
Lammershagen
Mücheln
Rantzau
Dannau
Högsdorf
Kletkamp
Ronne
Moorsee
Pohnsdorf
Postsee
Preetz
Schellhorn
Honigsee
Großbarkau
Klein Barkau
Kirchbarkau
Postfeld
Barmissen
Kühren
Wahlstorf
Warnau
Nettelsee
Loptin
Lebrade
Grebin
Kirchnuchel
Malente
Sibbersdorf
Kasseedorf
Fissau
Großer Eutiner See
EUTIN
Neudorf
Bosdorf
Bosau
Dersau
Kalübbe
Nehmten
Stocksee
Belau
Schmalensee
Aschebergsee
Großer Plöner See
PLON
Bornhöved
Susel